



INGRESO ECONÓMICO PROMEDIO DE LOS ESTUDIANTES

En ejercicio de la política pública la Universidad Nacional de Chimborazo prioriza el servicio de educación superior a los sectores económicamente vulnerables. El gráfico No. 1 muestra la distribución promedio de la población estudiantil que ingresa a la institución y su pertenencia a los diferentes quintiles de ingreso económico.

PORCENTAJE DE ESTUDIANTES DISTRIBUIDOS POR QUINTILES DE INGRESO



Gráfico 1. Porcentaje de estudiantes distribuidos por quintiles de ingreso

**Tabla 4: Ingreso promedio de los cupos ofertados por carrera
Número de cupos demandados
2014-2015**

QUINTILES	FRECUENCIA	PORCENTAJE
1	52	7%
2	153	20%
3	250	32%
4	119	15%
5	59	8%
sin registro	145	19%

El análisis de quintiles de Ingreso se lo ha realizado con la información de la encuesta socio económica aplicada a los estudiantes y con la cual se realiza la gestión correspondiente para la asignación de becas a través de Bienestar Estudiantil y el Instituto de Fortalecimiento del Talento Humano.

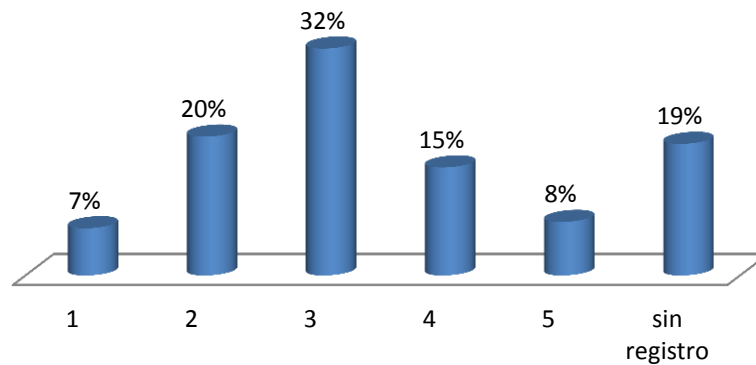

PROMEDIO DE ESTUDIANTES QUE INGRESAN A LA UNACH Y QUE PERCIBEN EL BONO DE DESARROLLO HUMANO

PORCENTAJE PROMEDIO DE ESTUDIANTES BDH QUE INGRESAN EN EL AÑO 2014-2015



Gráfico 2. Porcentaje promedio de estudiantes BDH que ingresan en el año 2014 - 2015

El gráfico 2 muestra la distribución porcentual promedio de los estudiantes que ingresan a la Institución y que perciben el Bono de Desarrollo Humano (BDH)* en las seis áreas de conocimiento ofertadas por la Institución.

Ing. Deysi Guanga
COORD. ACADÉMICA UNA

Unach

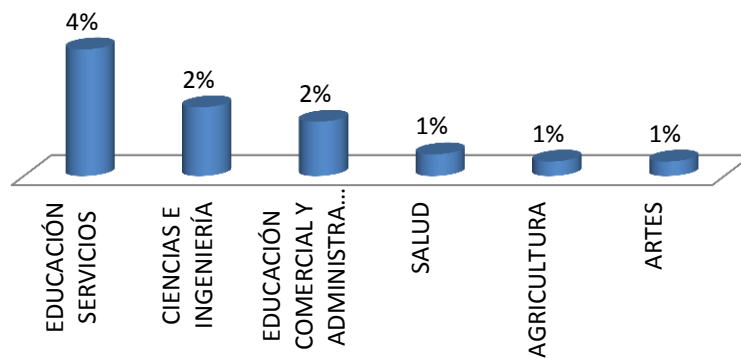
Campus Norte "Edison Riera R."

Avda. Antonio José de Sucre, Km. 1.5 Vía a Guano
Teléfonos: (593-3) 37 30 880- ext. 3000

Campus "La Dolorosa"

Avda. Eloy Alfaro y 10 de Agosto.
Teléfonos: (593-3) 37 30 910 - ext. 3001

Campus Centro

Duchicela 17-75 y Princesa Toa
Teléfonos: (593-3) 37 30 880- ext. 3500

Campus Guano

Parroquia La Matriz, Barrio San Roque
vía a Asaco